万年企業を目指して
中里寝具店 羽毛
管理センター ☎000-0063

学総県大会報告
他入賞編
今後の予定

THE YUUOU MAISIN
勇往邁進

2024年（令和6年）
5月 27日 月曜日
Ver.63

発行所 さいたま市浦和区元町1丁目28番17号 ☎(048)886－2151

高橋 走高跳 7位

今回の大会は悔しさが残る大会になりました。自分が挑戦する高さではないところで引っかかってしまったりまだまだ上へ跳ぶ意識や踏切の強さが足りていないと改めて感じました。しかし今までの中では1番いい跳躍ができたと感じたので次に繋げよりいい跳躍を目指します。

佐藤 走高跳 8位

今回は跳べると思っていた190が跳べずに8位で終わってしまった。185まではかなり良い跳躍で進められたが長丁場に耐えられず疲れが出てしまった。ここからは切り替えて新人で関東に出場できるように頑張りたい。

蔵野 400m 8位

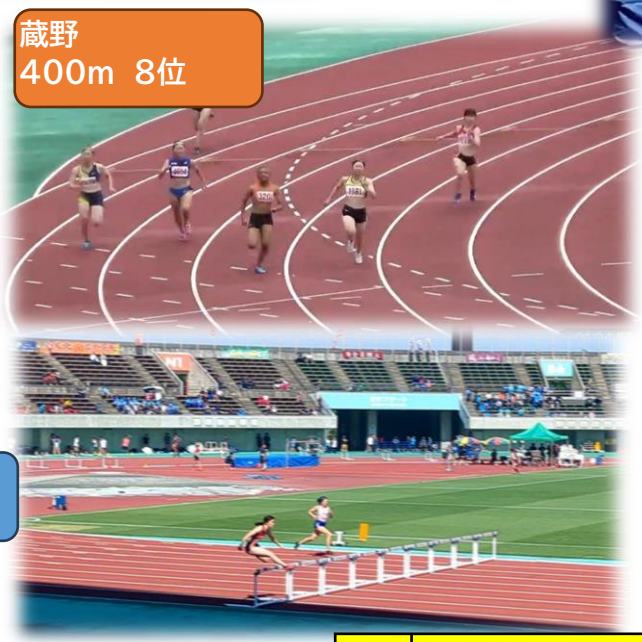

今回は調整が上手くいき、良い状態でレースを迎えることができました。去年の新人戦の準決勝では、周りに惑わされて自分の走りができませんでしたが、今回は自分の走りに集中し後半の強みを活かして走り、PBを更新することができました。去年よりもレベルが高かったものの、決勝で目標タイムの57.5秒を達成できていたら、6位以内に入れて関東に出場できていたので、自分の力不足を実感してとても悔しいです。ですが準決勝で57秒台中盤を出しマイルに繋げられたのは良かったと思います。ここから個人種目はなくなるので、マイルに集中してしっかりとした準備をしていきたいと思います。応援、サポートありがとうございました。

山口 400mH 8位

予選組一着・準決勝の組編成もあって、初めて決勝に進出することができました。関東には届かず、記録もあと少しで65秒台という悔しさはもちろんありますが、県決勝の舞台で自分の走りをまとめきって、ベストを1秒以上更新できたことが純粋に嬉しかったです。自分ができること全てをぶつけたレースでした。今まで苦い経験が続いた分、自分はここまで成長したんだ、ハードルにチャレンジして、向き合い続けてきて良かったと思えるような、貴重な経験になりました。たくさんの応援、本当にありがとうございました。

1600mR 岡→青井→笹口→村賀 8位

○岡：「決勝という大舞台で走れたことはとても貴重な体験になりました。決勝では準決のように走ることができなかったので1日に2本以上400を走れるように練習していきたいです。」
○青井：「やはりマイルの決勝はどの学校もレベルが高かった。その中で自分の実力を出し切るというのは難しくあまりいい走りが出来なかったのが残念だった。
2年生にはこの悔しさを糧として来年は関東インターハイに行けるよう頑張って欲しいです。」
○笹口：「県大会の決勝という舞台で走ることができたのはすごくいい経験になったと思います。予選よりも準決勝、決勝でしっかり前半から入ることを意識することができたのでいいラップで走ることができた。目標にしてた関東にはあと少し届かなく悔しい思いをしたのでまずは新人でリベンジできるよう頑張っていきたいです。」
○村賀：「マイルの準決勝と決勝を走りました。
初めてのマイルでルールとかペースとかなんも知らない状態で不安でしたが、走り終わったらマイルの楽しさ、関東に行けなかった悔しさなど色々なことを知れました。次マイル走る機会があれば今回以上の走りができるよう頑張りたいと思います。」

女子総合7位 そして、関東、全国へ

何年振りか分かりませんが、女子が総合で7位に入賞しました。総合は、チーム力。しかも、それが県大会となれば、素晴らしい結果です。関東の出場権を獲得した種目が中心ですが、その他にも、得点を積み重ねることが出来た選手たち、全員の栄光です。
確かに、7・8位の種目が多く、本来であれば関東の出場権を獲得したかったですが、これも1つの成果と捉え、チームとして前進していきたいです。
最終種目の男女の1600mRで共に決勝に残りました。目標にしてきたとは言え、厳しい状況もあり、本当によく走ってくれました。また、大会期間中の選手の成長に、顧問としても、とてもびっくりすると共に、頼もしく感じています。しかし、市高の戦いは、ここからが本番です。関東、そしてその先の全国へ向けて、いい準備をしていきたいです。御声援、ありがとうございました。
今後の活躍にも、期待して下さい。

五月二十八日（火）	○体育祭予行
五月二十九日（水）	○体育祭
六月一日（土）	○開校記念日
六月二日（日）	○記録会 於：川口
六月八日（土）	○公開授業
六月十四日（金）～十七日（月）	○関東大会 於：東京・駒沢 1500m予選：14日 1500m決勝：15日 走高跳：16日 1600mR予選：16日 1600mR決勝：17日 3000：17日
六月二十二日（土）	○公開授業
六月二十九日（土）～三十日（日）	○埼玉県選手権