万年企業を目指して
中里パン屋（焼立）
管理センター ☎000-0043

THE YUUOU MAISIN
勇往邁進
2023年（令和5年）
5月 26日 金曜日
Ver.43
発行所 さいたま市浦和区元町1丁目28番17号 ☎(048)886－2151

学総地県大会報告
（短距離ブロック）
今後の予定

三種目で関東大会出場権獲得！

ステージは、いよいよ関東へ

学校総体県大会が、５月１３日（土）～１５日（月）に熊谷スポーツ公園陸上競技場で開催された。その準備を重ねてきたにもかかわらず、結果には期待が大きいものがあった。個々の結果は、男子４００m・女子４００m・４×１００mR、走幅跳、やり投の３種目で関東大会出場権を獲得し、多数の入賞。自己ベストを筆頭に、１６００mR、２００mR、１００mHの出場権を逃すという悔しい結果になった種目も多くあったようだ。当然、全てが思い通りにいくことはないが、その悔しさを関東大会に向けて下級生にはしっかりと受け継いでもらいたい。

女400mR 5位 48”92（準決勝）
～チームベスト～

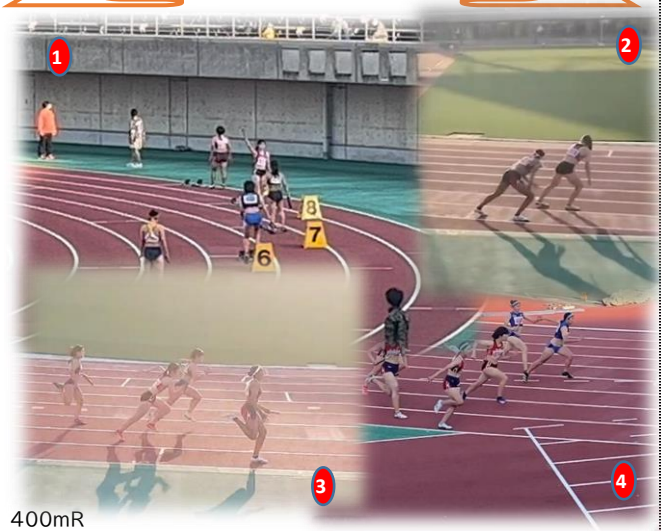

400mR
1走鈴木：「地区大会と同様に、4継は大会の初競技だったのでいい流れを作れるように頑張りました。予選と準決は落ち着いて走れ、チームベストを出すことが出来ました。決勝は、私は1走なのでスタートでミスしまいと自分の中でいつも通りを心がけました。スタートは上手くハマらなかったけれど後半にかけてスピードが上がって地区を通しても1番いい走りができました。悪条件の中でもベストに近いタイムが出せて意味のあるレースになったと思います。バトンパスの改善点はまだあるので関東に向けてしっかり状態を整えてそれを確認した上でレースに臨めるようにしたいです。競技の開始時間が遅いので、そこにポイントを合わせられるようにしっかり準備して結果を残せるようにします。」
2走石塚：「反省点としては、予選はスピードに乗れた感覚があったけれど、決勝では力んで動きが悪くなりスピードに乗れなかったことです。良かった点は予選でよく走れて流れを作ることができ、準決で若干力んだけどしっかりスピードにのれたことです。関東に向けての期間で、少しでも身体を上手く使いこなせるようにしてスピードを上げることを目標に練習していきます。また、大会期間中の気持ちの持ち方が下手だったので改善し、関東では自分のやるべきことに集中して自分の走りをしっかり発揮します。」
3走原田：「4継は予選からチームベストを出すことができ、いい流れにのれたことが良かったと思います。様々な条件や状態を考えたうえでのベストな歩数やタイミングをクレバーに判断することに重点を置きました。結果として新人戦や地区大会と比べても、的確な選択ができたと思います。個人的には地区大会に比べてうまくスピードに乗れていない感覚があったので、加速のとり方と中盤のトップスピードへの繋げ方を再確認し、関東大会でのチームベストに繋げられるよう頑張ります。」
4走蔵野：「予選から体をよく動かせていたと感じました。予選で少し早出をしてしまいましたが、準決ではしっかりと修正できたので良かったです。決勝は向かい風の時のバトンパスの練習を活かして歩数を決めて、いい結果に繋げることが出来ました。決勝では向かい風でしたが力まず最後まで加速して走ることができたので良かったです。関東ではバトンパスをもう少し攻めて、自分の全力を出しきり、チームベストを出したいです。」
～市立浦和の代名詞でもあるリレーで、関東大会の出場権を獲得した意味は大きいです。マイルでの悔しさは、関東の4継で晴らしてくれるはずです～

加計 400mH 2位 53”85（自己ベスト）

加計：「準決勝では練習した17歩の切り替えを意識して、後半まで戦い抜くことができました。400mHのレース数も少なく不安も多かったけれどもベストも1秒更新できたし、自信を持てるレースになりました。決勝では準決勝よりも前半からとばしていくことができました。後半もうまくはまり、またベストを1秒更新できました。自分でも驚いたし、最後詰めきれず2位でしたがとても嬉しかったです。まだまだ伸びしろはあると思うので、ここから関東までの期間、気を抜かずに最高のレースをしてIHへの切符を掴みます！」
～地区大会後に調整を重ねた組み立てが上手くはまってくれました。これを自信に、同じレースを何度でも出来るように練習に励んでいきます～

原田 走幅跳 5位 5m47（自己ベスト）
伊藤 やり投 7種競技（自己ベスト） 7位

原田：「幅は4継の課題だった乗り込みを幅の助走に生かすことを意識して臨みました。記録だけに左右されず、1本1本風や助走などの動きを判断したことで今までよりも冷静な競技をすることができました。最後の1本まで諦めずに跳べたのは先生の的確な判断や仲間の応援のおかげなので本当に感謝しています。関東大会までの時間は多くあるわけではないですが、今までの経験を総括しながら自分なりのベストを見つけ、後悔のない競技ができるよう頑張ります。」
～最後の6本目に、逆転の跳躍をみせました。日頃の練習からの積み重ねが活きたのだと思います。まだまだ伸びしろがありますので、関東が楽しみです～
伊藤：「貴重な経験を得た4日間でした。初戦、やり投げは記録も順位も満足できるものではなく、今考えても悔しさが残ります。足りないところは確実にありました。それでも多くの人に支えて頂き、関東を目指して戦えたことは一生の自慢です。七種は全ての競技で自己ベストとはいきませんでしたが、個人的にはハードルで良いレースができたのが嬉しかったです。この県大会、色々なことがありましたが、応援やサポートのおかげで乗り越えることができました。陸部に入って本当に良かったです。ありがとうございました！」
～関東大会出場権獲得、を目標に昨年の秋から取り組んできました。惜しくも、出場権は逃しましたが、とても立派な競技・入賞でした。7種競技も入賞し、ダブル入賞おめでとう～

五月二十八日（日）
○記録会
於：川口青木町公園

五月三十日（火）
○体育祭予選・予行

五月三十一日（水）
○体育祭

六月一日（木）
○開校記念日（生徒臨休）

六月二日（金）
○体育祭予備日
○12年類型希望調査
（～10日（土））

六月十六日（金）
～十九日（月）
○関東高校陸上競技大会
於：山梨小瀬
十六日：400mR予選
十七日：400mR決勝
十七日：400mH予選・決勝
十八日：走幅跳決勝

六月十八日（日）
～二十日（火）
○さいたま市学総（駒場）